REGIONE PIEMONTE

TORINO METROPOLI
Città metropolitana di Torino

COMUNE DI ALPIGNANO

PRG

VARIANTE GENERALE
Progetto Definitivo-Controdeduzioni

ASSETTO URBANISTICO

TAV. 1/A — *scala:* **1:5000**

NOVEMBRE 2018

PROGETTO PRELIMINARE	Adozione D.C.C. n. 27, 19/06/2014 ai sensi dell'art. 89 della LR 3/2013 e dell'art. 15 della LR 56/77 e s.m.i. pubblicato dta 14 luglio al 22 agosto 2014 trasmesso alla Provincia di Torino in data 31/07/2014 la quale si è espressa con DGR 887-47734/2014 del 22/12/2014
PROGETTO DEFINITIVO	D.C.C. n. 69 del 10/12/2015 Integrazioni D.C.C. n. 9 del 29/04/2016 Pratica considerata procedibile ai fini istruttori in data 09/05/2016
PARERE	COMMISSIONE TECNICA URBANISTICA REGIONALE seduta del 04/10/2017 n. 1/2017
OSSERVAZIONI	REGIONE PIEMONTE PROT. nr. 23934/A16.00 del 13/10/2017 PRATICA nr. 850/047 in conformità ai disposti di cui all'art. 15. 13 comma della LR 56/77 e s.m.i. Albo Pretorio dal 05/03/2017 al 03/08/2017, comprese le ulteriori indicazioni procedurali che rinviano ai disposti di cui all'15. c. 5 della relazione integrativa.
ADOZIONE	D.C.C. .....
PUBBLICAZIONE	dal ..... al .....
TRASMISSIONE	REGIONE PIEMONTE D.C.C. .....
PARERE	REGIONE PIEMONTE .....
ADOZIONE	D.C.C. .....
PUBBLICAZIONE	B.U.R. .....
PROGETTISTI ANALISI GEOLOGICO-TECNICA ANALISI AGRONOMICO-FORESTALE ANALISI ACUSTICA	**Arch. Fabio MINUCCI arch. Maria Teresa ROLI** Geol. Paolo QUAGLIOLO Geol. Marco BALESTRO Dott.ssa For. Roberta BENETTI Ecoplan Srl - arch. Pier Augusto DONNA BIANCO Tecnico in acustica ambientale DGR Piemonte n. 42-16516 del 10/02/1997
REDAZIONE CONTRODEDUZIONI A CURA DI:	**ARCHITETTURA URBANISTICA arch. Maria SORBO** Torre Rivella - Corso Regio Parco, 2 10153 Torino tel .011.0204650 studiom.sorbo@gmail.com m.sorbo@architettitorinopec.it Hanno collaborato **arch. Lucia DE BENEDICTIS** **arch. Berto Massimo BERTO**

Il Sindaco **Andrea OLIVA** L'Assessore all'Urbanistica **arch. Tamara DEL BEL BELLUZ**	Il Responabile del Procedimento **arch. Franco TITONEL**	Il Segretario Comunale **dott. Ilaria GAVAINI**

Aree a prevalente destinazione residenziale
d = zona densa t = zona di transizione (Art. 25 N.di.A.)

- Ad - Centro storico (vedasi anche Tav. 2/A)
- Bd - Area consolidata
- Bt - Area di completamento
- Esd - Area per edilizia sociale con riutilizzo strutture esistenti
- Ct - Area di nuovo insediamento

Aree a destinazione Produttiva e Artigianale
d = zona densa t = zona di transizione (Art. 26 N. di A..)

- Pd - Area consolidata per attività produttive
- Pt - Area di completamento per attività produttive

Aree a destinazione Terziaria e Commerciale
(Art. 27 N. di A..)

- TC - Aree per attività Terziarie e Commerciali

Aree a servizi - Art. 21 L.R. 56/77 e
(Art. 29 N. di A..)

Aree a servizi in zone residenziali

- Sre - Area per attrezzature e servizi esistente
- Srp - Area per attrezzature e servizi in progetto

Aree a servizi in zone per attività produttive

- Spe - Area per attrezzature e servizi esistente
- Spp - Area per attrezzature e servizi in progetto

Aree servizi Terziario Commerciali - St

- Spp - Area per attrezzature e servizi esistenti
- Stp - Area per attrezzature e servizi in progetto

Aree intermodali
(Art. 30 N. di A..)

- ASF - Area Stazione Ferroviaria

Aree libere
(Art. 28 N. di A..)

- Ela - Area a destinazione agricola
- Elb - Area a destinazione agricola con elevata produttività e/o colture specializzate
- Elc - Area boscate
- Eld - Acque e zone umide

Aree Vincolate da PRG (Art. 31 N.di A..)

- Ele - Area di interesse ambientale
- Elf - Area di pertinenza delle reti infrastrutturali e dei servizi tecnologici

Rete stradale e ferroviaria

- Viabilità esistente
- Viabilità in progetto
- Strade interpoderali
- Ferrovia Torino - Modane

Percorsi ciclo - pedonali

- esistenti
- in progetto
- Progetto Terre dell'Ovest / PTC2

Elettrodotti

- Linea

Vincolo aeroportuale

- ENAC Art 707 DLgs 96 2005

Densità urbana

- Aree dense (d)
- Aree di transizione (t)
- Confine comunale
- GASdotto

Canali (sedime catastale)

- a cielo aperto
- intubato

Vincolo Cimiteriale

- + + + + + Fascia di rispetto
- + + + Fascia di rispetto ampliamento

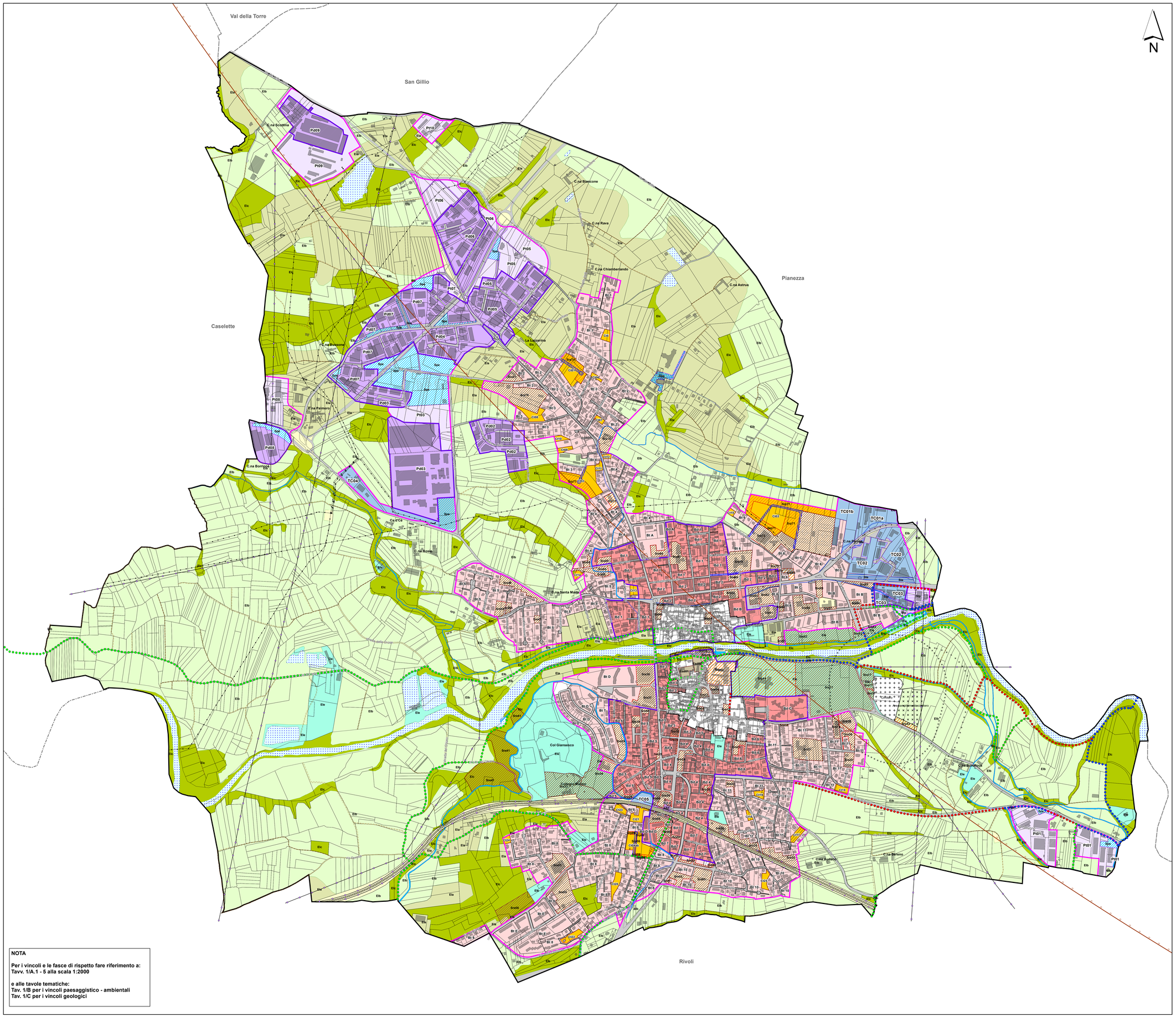

NOTA

Per i vincoli e le fasce di rispetto fare riferimento a:
Tavv. 1/A.1 - 5 alla scala 1:2000

e alle tavole tematiche:
Tav. 1/B per i vincoli paesaggistico - ambientali
Tav. 1/C per i vincoli geologici